

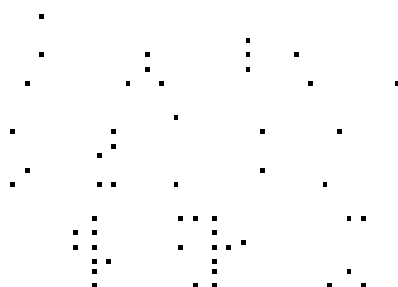

ÉCRIT  
S. FRODOUR  
D. J. F. F. F. F. F.  
MONTREAL  
NATIONAL COUNCIL OF THE JEWISH COMMUNITY OF MONTREAL



**Conseil d'administration  
Séance du 17 novembre 2014**

**BILAN SOCIAL**

Document n° - R-17-06-17-11-14-001

L'an de nos mille quatre, le 16 septembre,  
Le Conseil d'administration, en la salle d'assemblée de l'édifice,  
à l'adresse de la Grande Avenue des Arts 1011, Montréal,  
à l'occasion de la séance de l'Assemblée Générale du 17 novembre 2014,

VOU

- Le Code Général des Collectivités Locales (CCL);
- La Loi 86 sur le droit de grève et la Loi 88 sur le droit de grève et obligations des fonctionnaires;
- La Loi 101 sur la langue officielle (1984) et les règlements adoptés à l'occasion de son application;
- La Loi sur l'accès à l'information (1982).

**CONSIDÉRANT**

Le Code Général des Collectivités Locales (CCL);

Opinion :



La présente délibération sera mise aux voix avec :

- **Zelenka**
- **Rajaram**

Elle sera réglée par la motion n° 20-5

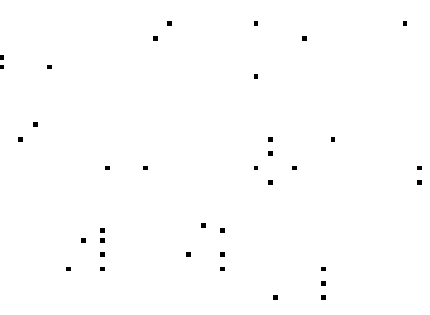

La discussion

est terminée



Publié le: ....

Transmission au représentant de l'Etat: .....

Noter que la présente délibération sera mise aux voix avec la motion n° 20-5. Cette motion sera réglée par la motion n° 20-5. La présente délibération sera mise aux voix avec la motion n° 20-5. La présente délibération sera mise aux voix avec la motion n° 20-5.

.....  
.....  
.....  
.....  
.....  
.....

.....

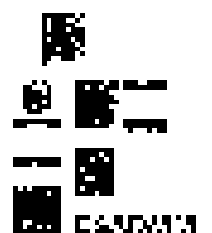

MINISTERIO DE SALUD  
MUNICIPALIDAD DE SAN JUAN  
HOSPITAL GENERAL DE SAN JUAN

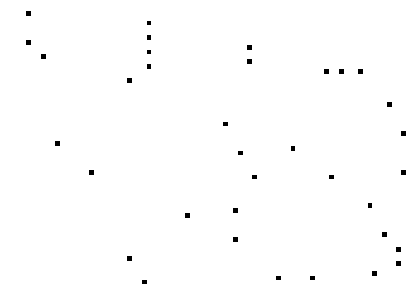

**Consejo de Administración**  
**Sistema de Gestión de Calidad**

**PLAN SOCIAL**  
**PROCESO DE LICITACION**

Administración 10.09.15 (01/07/2015)

**LA OBRERA:**

El personal de Personal en efectivo en el FTE por cada zona y sus valores son:

CATEGORÍA DE PUMPAS TRABAJADOR	PUMPAS	VALOR Mensual	VALOR Anual	VALOR Total
Trabajador PROMEDIO	41	27	324	13.308
Trabajador ESPECIAL	4	7	28	11.200
Trabajador en construcción de Parque de la Calle de la Independencia	0	7	7	28.000
Trabajador en construcción de Parque de la Calle de la Independencia	0	7	7	28.000
<b>TOTAL</b>	<b>45</b>	<b>41</b>	<b>386</b>	<b>15.216</b>
<b>MENSAJES</b>				
Personal en construcción de Parque de la Calle de la Independencia	10	1	10	40.000
Personal en construcción de Parque de la Calle de la Independencia	4	4	16	64.000

15/09/2015



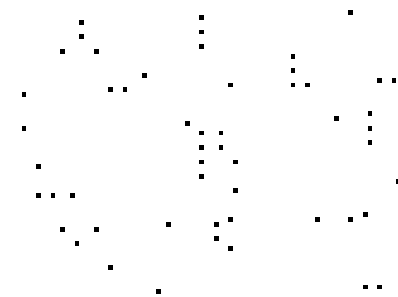

**Încalzirea apei menajere (2011)**

Costul mediu lunar pentru încălzirea apei menajere

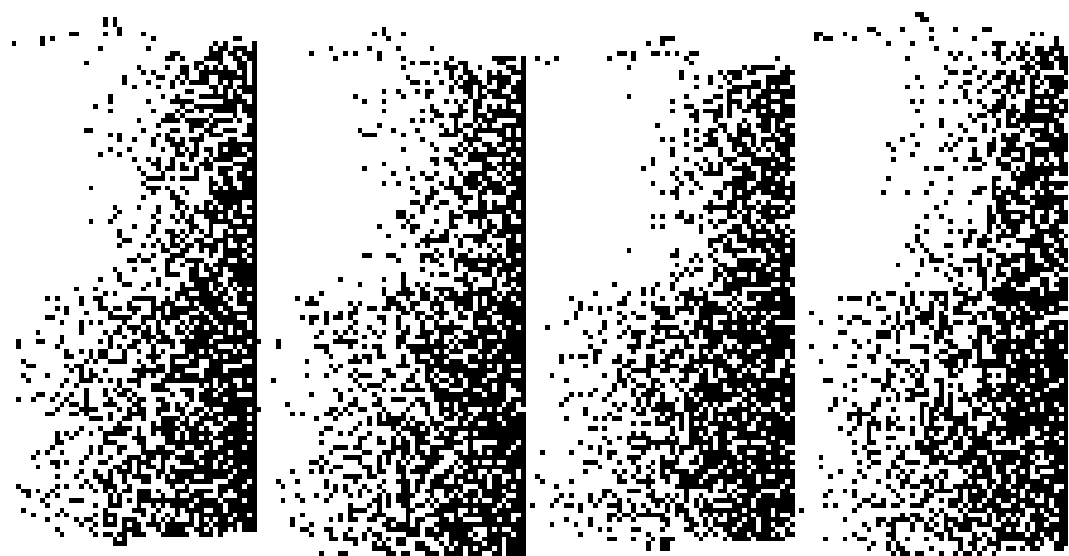

Costul mediu lunar pentru încălzirea apei menajere este în creștere în toate cele patru trimestre, fiind în medie cu 15% mai mare în trimestrul IV decât în trimestrul I.

**Înălțimea nivelului de apă caldă**

Costul mediu lunar pentru încălzirea apei menajere este în creștere în toate cele patru trimestre, fiind în medie cu 15% mai mare în trimestrul IV decât în trimestrul I.

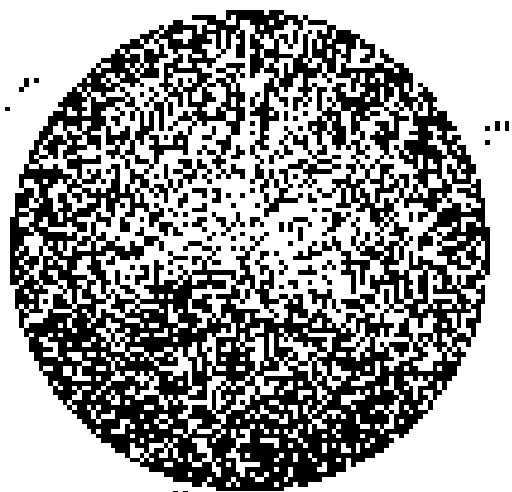

**Costul mediu lunar pentru încălzirea apei menajere în perioada 01/01/2011-31/03/2011**

Trimestru	Costul mediu lunar	Costul mediu lunar	Costul mediu lunar	Costul mediu lunar
I	100	105	110	115

**PROYECTO LEONARDO**

DEL PERIODO 15 JUNIO DE 1985 HASTA 30 JUNIO 1986

País	Presupuesto Planes Presupuesto	Realizado	Porcentaje	Porcentaje
Paraguay	100	7	7	7
Brasil	15	7	47	31

**1. Titulo que describe el tema**

**1.1. Titulo que describe el problema**

1985/1986

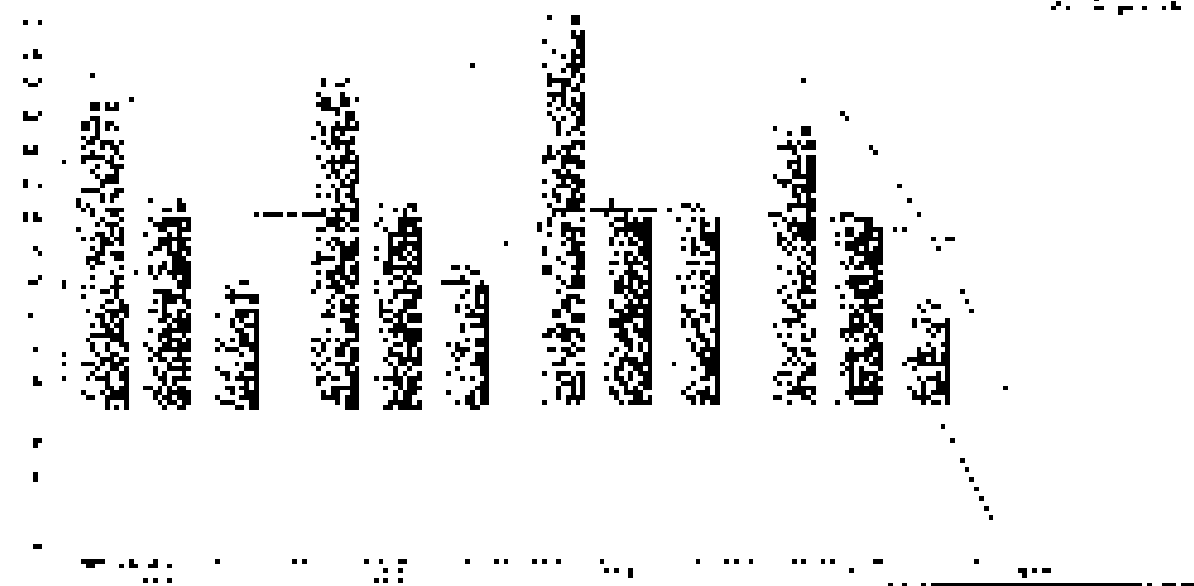

**2. Descripción del contenido (proyecto de apoyo a la ganadería en el área de la salud)**

País	Brasil	Paraguay
Atenas	1	9
Proyectos de apoyo a la ganadería	2	3
Atenas	1	1
Proyectos de apoyo a la ganadería	1	1
<b>TOTAL</b>	<b>5</b>	<b>15</b>
<b>SUBTOTAL DE</b>	<b>5</b>	<b>15</b>
Proyectos de apoyo a la ganadería	2	3
Atenas	1	1
Proyectos de apoyo a la ganadería	1	1
Atenas	1	1
Proyectos de apoyo a la ganadería	1	1
Atenas	1	1
Proyectos de apoyo a la ganadería	1	1
Atenas	1	1



Enseignement	1	1
TOTAL CULTUREL	57	1
Technique	1	11
TOTAL TECHNIQUE	10	2
TOTAL	1	11

**Les crédits de programme rattachés dans l'ANNEXE par région et par discipline**

Discipline	Genre	1	2	3
Enseignement de base cibérienne	Primaire	1	1	1
	Secondaire	1	0	1
	Supérieur	1	0	1
Enseignement de base non cibérienne	Primaire	1	1	1
	Secondaire	1	1	1
	Supérieur	1	1	1
Enseignement de base non cibérienne	Primaire	1	1	1
	Secondaire	1	1	1
	Supérieur	1	1	1

**Le nombre d'enseignants rattachés dans l'ANNEXE par région et par discipline**

Discipline	Genre	1	2	3
Enseignement de base cibérienne	1	1	1	1
Enseignement de base non cibérienne	1	1	1	1
Enseignement de base non cibérienne	1	1	1	1

Le tableau ci-dessous présente les données relatives à l'exécution du budget de l'Etat en 1979.

**Le montant des crédits affectés au budget de l'Etat en 1979 est de 100 000 milliards de francs.**

Poste budgétaire	Crédits affectés	Engagements	Restes à payer
Etat	100 000	0	100 000
Autres	0	0	0
Total	100 000	0	100 000

**Le montant des crédits affectés aux autres organismes est de 100 000 milliards de francs.**

Poste budgétaire	Crédits affectés	Engagements	Restes à payer
Etat	100 000	0	100 000
Autres	0	0	0
Total	100 000	0	100 000

**Le montant des crédits affectés aux autres organismes est de 100 000 milliards de francs.**

Poste budgétaire	Crédits affectés	Engagements	Restes à payer
Etat	100 000	0	100 000
Autres	0	0	0
Total	100 000	0	100 000

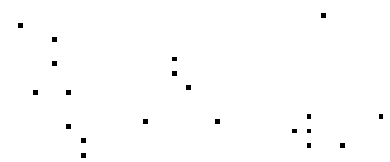

**BY OCCUPATION:**

The number of respondents who work in the following occupations are:

Occupation	Number of respondents	Percentage	Gender
Student (College/University)	5	0.5%	2
Student (High School)	1	0.1%	0
Student (Middle School)	1	0.1%	0

The number of respondents who work in the following occupations are:

Year	Number of respondents	Percentage	Gender
2012	0	0%	0
2013	7	0.7%	1
2014	4	0.4%	0

The number of respondents who work in the following occupations are:

Occupation	Number of respondents
Student (High School)	1
Student (Middle School)	1

The number of respondents who work in the following occupations are:

Occupation	2013	2014
Student (High School)	1	0
Student (Middle School)	1	0
Student (College/University)	5	0



Category	2017	2018	2019	2020
----------	------	------	------	------

**Wirtschaftswachstum in Prozent**

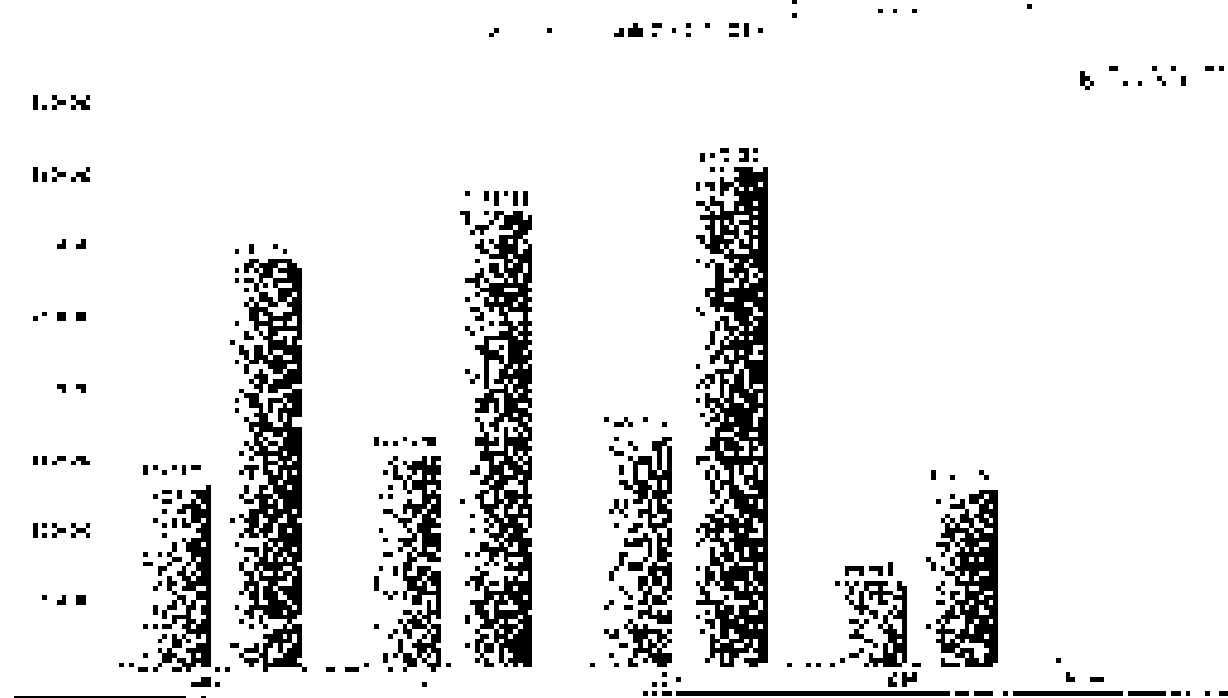

**Simulation mit verschiedenen Annahmen über die Entwicklung**

A	2.40,00
B	3.90,00
C	1.70,00

**Saluran Perencanaan dan Pelaksanaan Anggaran dan Realisasi Anggaran 2015, 2016, 2017**

2015			Perencanaan dan Pelaksanaan
Uraian	Saluran	Perencanaan dan Pelaksanaan	
Administrasi	A	170.640,00	280,12
Administrasi	B	79.010,00	307,52
Administrasi	C	72.900,00	210,07
Kelembagaan	A	146.071,30	201,24
Kelembagaan	B	79.079,34	7,15
Kelembagaan	C	1.292,77	20,50
Kelembagaan	B	1.292,77	20,51
Kelembagaan	B	19.004,00	20,11
Kelembagaan	C	29.273,00	150,00
<b>Total pelaksanaan</b>	<b>Saluran</b>	<b>478.223,41</b>	<b>302,10</b>

2016			Perencanaan dan Pelaksanaan
Uraian	Saluran	Perencanaan dan Pelaksanaan	
Administrasi	A	170.011,00	203,31
Administrasi	B	17.101,57	265,20
Administrasi	C	10.020,00	20,00
Kelembagaan	A	101.200,00	20,00
Kelembagaan	B	8.500,00	19,00
Kelembagaan	C	20,00	12,50
Kelembagaan	A	4.500,00	20,50
Kelembagaan	B	1.000,00	205,88
Kelembagaan	C	21.000,00	205,00
<b>Total pelaksanaan</b>	<b>Saluran</b>	<b>237.358,12</b>	<b>125,38</b>

2017			Perencanaan dan Pelaksanaan
Uraian	Saluran	Perencanaan dan Pelaksanaan	
Administrasi	A	115.203,00	1201,00
Administrasi	B	10.000,00	200,00
Administrasi	C	1.000,00	200,00
Kelembagaan	A	91.500,00	170,00
Kelembagaan	B	20.000,00	100,00
Kelembagaan	C	200,00	200,00
Kelembagaan	A	200,00	200,00
Kelembagaan	B	1.000,00	100,00
Kelembagaan	C	2.110,00	200,00
<b>Total pelaksanaan</b>	<b>Saluran</b>	<b>233.043,00</b>	<b>170,51</b>

CONSTITUTIONAL HISTORY

BY PROF. DR. J. VAN DER WOUDE

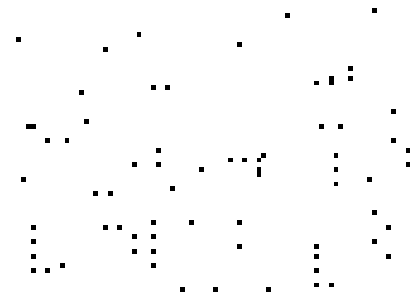

—

AMSTERDAM

—

AMSTERDAM: DE ERVEN VAN GELDEBOEREN, 1920.

**REZULTATUL TESTARILOR**

Identificator = 15\_3\_15\_27\_1\_11104\_202\_11

**TESTAREA DE TRĂNZIT:**

Numărul de persoane care au fost prezentate la punctul de control este:

Tipul persoanei	Numărul de persoane	Numărul de persoane care au fost prezentate la punctul de control	Numărul de persoane care au fost prezentate la punctul de control
persoane care au fost prezentate la punctul de control	0	0	0
persoane care au fost prezentate la punctul de control	7	0	0
persoane care au fost prezentate la punctul de control	0	0	0

**Lista furnizorilor de servicii medicale:**

Tipul furnizorului	Numărul	Tipul	Total
Furnizori de servicii medicale	2	2	2
Furnizori de servicii medicale	-	-	-
Furnizori de servicii medicale	-	-	-
Furnizori de servicii medicale	-	-	-

**Lista furnizorilor de servicii medicale care au fost prezentate la punctul de control:**

Tipul furnizorului	Numărul
Furnizori de servicii medicale	20
Furnizori de servicii medicale	17
Furnizori de servicii medicale	2

**Lista furnizorilor de servicii medicale care au fost prezentate la punctul de control:**

Tipul furnizorului	Numărul de persoane	Numărul de persoane
Furnizori de servicii medicale	204	0
Furnizori de servicii medicale	0	0
Furnizori de servicii medicale	12	112

11/12/2011





**EXAMEN DE ECONOMIA**

**CELEBRADO EL DÍA DEL MES DE ABRIL DEL 2015**

Nombre del alumno: No. de control: Fecha de examen: Valor:	/	/	/	/
---	---	---	---	---

**El campo de este campo (Número de items estudiados, obtenidos por los alumnos sumamente) (ver resultados):**

	2	3	4
Tercer examen (2015)	454	255	125
Examen (2015)	278	-	23
Examen (2015)	12	-	2

**El número de diligencias presentadas y efectuadas por los alumnos por materia (ver resultados) resumidas de 1500 alumnos en adelante:**

Examen	Materia	Examen de matrícula		Examen de matrícula	
		Número de alumnos	Número de alumnos	Número de alumnos	Número de alumnos
Primer examen (2015)	Examen (2015)	-	6	-	-
	Examen (2015)	1	2	-	-
Segundo examen (2015)	Examen (2015)	15	2	-	-
	Examen (2015)	125	2	-	-
Tercer examen (2015)	Examen (2015)	1	1	-	-
	Examen (2015)	0	2	-	-
Examen de matrícula (2015)	Examen (2015)	15	2	-	-
	Examen (2015)	1	1	-	-
Examen de matrícula (2015)	Examen (2015)	15	2	115/20	4
	Examen (2015)	0	2	-	-

**EXAMEN DE ECONOMIA**

PROBABILITY

PROBABILITY

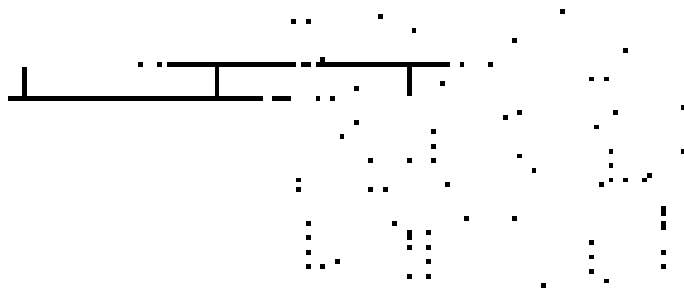

**VI) Récapitulatif**

**Le nombre de jours de fermeture des différents tronçons**

Tronçon	Travaux prévus	Nombre de jours de fermeture	Nombre de jours de fermeture	Nombre de jours de fermeture
100,00m rue de la Libération	Travaux de réfection	3	11	3
	Travaux de réfection de la chaussée pour les piétons	0	0	0
100,00m	Travaux de réfection de la chaussée	3	3	3
	Travaux de réfection de la chaussée	0	0	0
	Travaux de réfection de la chaussée	1	1	1
	Travaux de réfection de la chaussée	0	0	0
Espace piétonnier de la Libération	Travaux de réfection de la chaussée	0	0	0
	Travaux de réfection de la chaussée	0	1	1
	Travaux de réfection de la chaussée	1	3	3
	Travaux de réfection de la chaussée	0	0	0

**Le coût des interventions**

Type de Travaux	Coût Unitaire (€)
Travaux de Réfection de la chaussée	24000
Travaux de Réfection de la chaussée	120
Travaux de Réfection de la chaussée	300
Travaux de Réfection de la chaussée	300

**La répartition des travaux par tranche d'âge**

Tranche d'Age	Nombre de jours de travaux
0-24	0
25-49	0
50-69	40
70-84	30
85 et +	0





de la commune de \_\_\_\_\_  
 le 12/12/2014 à 08h30  
 par le conseil municipal

Le conseil municipal a délibéré sur la proposition de \_\_\_\_\_

**Le nombre des membres du conseil municipal**

Catégorie	Nombre	Nombre de voix	Nombre d'élus	Nombre d'élus par liste
Maires élus	1	25	1	1
Maires élus par la commune	1	0	0	1
Maires élus par la commune	2	0	0	0
Maires élus par la commune	0	0	0	0
Maires élus par la commune	0	0	0	0

**Le nombre des membres du conseil municipal**

Le nombre des membres du conseil municipal	_____
Le nombre des membres du conseil municipal	_____
Le nombre des membres du conseil municipal	_____

**Le nombre des membres du conseil municipal**

Le nombre des membres du conseil municipal	_____
Le nombre des membres du conseil municipal	_____

**Le nombre des membres du conseil municipal**

Le nombre des membres du conseil municipal	_____
Le nombre des membres du conseil municipal	_____
Le nombre des membres du conseil municipal	_____
Le nombre des membres du conseil municipal	_____
Le nombre des membres du conseil municipal	_____

**ANNEXE 04 - 11/15/2015**

**ANNÉE 2014-2015 - 1<sup>er</sup> TRIMESTRE - 09/09/2014**

**LES ÉVALUÉS ÉVALUÉS**

**LES ÉVALUÉS ÉVALUÉS ÉVALUÉS ÉVALUÉS :**

Item	Co. Employés	Formule In-Abolition	Diagram
Travaux par	52 722 20		214
Co. de l'Évaluation	1 700		218
Travaux par	17 561		17
Co. de l'Évaluation	1 700		17

**Les évalués du travail (Évaluation des tâches)**

Travaux par	Co. de l'Évaluation
17 561	1 700

**Le nombre de tâches évaluées**

Type	Formule
Co. de l'Évaluation	2
Co. de l'Évaluation	2
Co. de l'Évaluation	2
Co. de l'Évaluation	2

**Les évalués du travail de l'évaluation des tâches (Évaluation des tâches)**

Travaux par	Co. de l'Évaluation
17 561	1 700
17 561	1 700
17 561	1 700
17 561	1 700
17 561	1 700
17 561	1 700
17 561	1 700
17 561	1 700
17 561	1 700

**Le nombre d'évalués évalués (Évaluation des tâches)**

Type	Formule
Co. de l'Évaluation	2
Co. de l'Évaluation	2
Co. de l'Évaluation	2
Co. de l'Évaluation	2
Co. de l'Évaluation	2
Co. de l'Évaluation	2
Co. de l'Évaluation	2
Co. de l'Évaluation	2
Co. de l'Évaluation	2
Co. de l'Évaluation	2

11/15/2015





1  
2  
3  
4  
5  
6  
7  
8  
9  
10  
11  
12  
13  
14  
15  
16  
17  
18  
19  
20  
21  
22  
23  
24  
25  
26  
27  
28  
29  
30  
31  
32  
33  
34  
35  
36  
37  
38  
39  
40  
41  
42  
43  
44  
45  
46  
47  
48  
49  
50  
51  
52  
53  
54  
55  
56  
57  
58  
59  
60  
61  
62  
63  
64  
65  
66  
67  
68  
69  
70  
71  
72  
73  
74  
75  
76  
77  
78  
79  
80  
81  
82  
83  
84  
85  
86  
87  
88  
89  
90  
91  
92  
93  
94  
95  
96  
97  
98  
99  
100

1  
2  
3  
4  
5  
6  
7  
8  
9  
10  
11  
12  
13  
14  
15  
16  
17  
18  
19  
20  
21  
22  
23  
24  
25  
26  
27  
28  
29  
30  
31  
32  
33  
34  
35  
36  
37  
38  
39  
40  
41  
42  
43  
44  
45  
46  
47  
48  
49  
50  
51  
52  
53  
54  
55  
56  
57  
58  
59  
60  
61  
62  
63  
64  
65  
66  
67  
68  
69  
70  
71  
72  
73  
74  
75  
76  
77  
78  
79  
80  
81  
82  
83  
84  
85  
86  
87  
88  
89  
90  
91  
92  
93  
94  
95  
96  
97  
98  
99  
100

1  
2  
3  
4  
5  
6  
7  
8  
9  
10  
11  
12  
13  
14  
15  
16  
17  
18  
19  
20  
21  
22  
23  
24  
25  
26  
27  
28  
29  
30  
31  
32  
33  
34  
35  
36  
37  
38  
39  
40  
41  
42  
43  
44  
45  
46  
47  
48  
49  
50  
51  
52  
53  
54  
55  
56  
57  
58  
59  
60  
61  
62  
63  
64  
65  
66  
67  
68  
69  
70  
71  
72  
73  
74  
75  
76  
77  
78  
79  
80  
81  
82  
83  
84  
85  
86  
87  
88  
89  
90  
91  
92  
93  
94  
95  
96  
97  
98  
99  
100

1  
2  
3  
4  
5  
6  
7  
8  
9  
10  
11  
12  
13  
14  
15  
16  
17  
18  
19  
20  
21  
22  
23  
24  
25  
26  
27  
28  
29  
30  
31  
32  
33  
34  
35  
36  
37  
38  
39  
40  
41  
42  
43  
44  
45  
46  
47  
48  
49  
50  
51  
52  
53  
54  
55  
56  
57  
58  
59  
60  
61  
62  
63  
64  
65  
66  
67  
68  
69  
70  
71  
72  
73  
74  
75  
76  
77  
78  
79  
80  
81  
82  
83  
84  
85  
86  
87  
88  
89  
90  
91  
92  
93  
94  
95  
96  
97  
98  
99  
100